

ESTUDIO 1  
 Su=33.55m<sup>2</sup>  
 Sc=40.25m<sup>2</sup>



## GREMARSAN HABITAT XXI S.L.

APARTAMENTOS EN CALLE GARCÍA DE QUIJONES ESQUINA GABRIEL Y GALÁN DE SALAMANCA  
 PLANO ORIENTATIVO SUJETO A MODIFICACIONES EN EL PROYECTO, NO CONSTITUYE DOCUMENTO CONTRACTUAL, LA DISTRIBUCIÓN DE MUEBLES Y COCINA ES ORIENTATIVA.



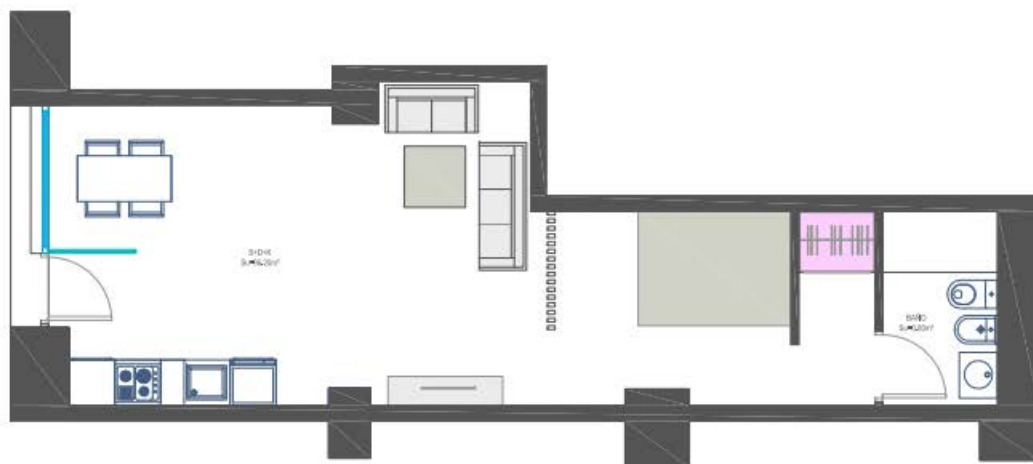

ESTUDIO 2  
 $S_u=40.00m^2$   
 $S_c=46.45m^2$

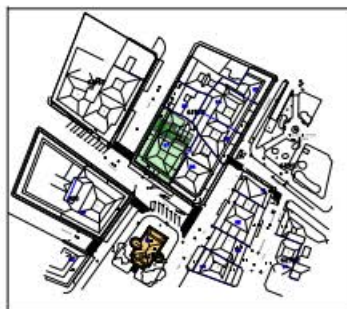

**GREMARSAN HABITAT XXI S.L.**

APARTAMENTOS EN CALLE GARCÍA DE QUIÑONES ESQUINA GABRIEL Y GALÁN DE SALAMANCA  
 PLANO ORIENTATIVO SUJETO A MODIFICACIONES EN EL PROYECTO, NO CONSTITUYE DOCUMENTO CONTRACTUAL, LA DISTRIBUCION DE MUEBLES Y COCINA ES ORIENTATIVA.



**JAVIER GIL** ARQUITECTO  
 P.O. JAVIER GIL ARQUITECTOS COC. 2116  
 Calle MG 6, Urbanización La Mina  
 37124 Villanueva del Planes (Salamanca)  
 92322191-62909810  
 javiergil@jgarciaarquitectura.net



ESTUDIO 3  
 $S_u=40,00m^2$   
 $S_c=46,30m^2$



## GREMARSAN HABITAT XXI S.L.

APARTAMENTOS EN CALLE GARCÍA DE QUIJONES ESQUINA GABRIEL Y GALÁN DE SALAMANCA  
 PLANO ORIENTATIVO SUJETO A MODIFICACIONES EN EL PROYECTO. NO CONSTITUYE DOCUMENTO CONTRACTUAL. LA DISTRIBUCIÓN DE MUEBLES Y COCINA ES ORIENTATIVA.



**JAVIER GIL**  
 JAVIER GIL ARQUITECTO  
 P.O. JAVIER GIL SANTOS CO. 2216  
 Calle 600 E. Urbanización La Reina  
 37104 Villaseca de I. Reina (Salamanca)  
 92322791-62909916  
 javier.gil@gremarsan.es



ESTUDIO 4  
 Su=32.90m<sup>2</sup>  
 Sc=40.05m<sup>2</sup>



## GREMARSAN HABITAT XXI S.L.

APARTAMENTOS EN CALLE GARCÍA DE QUIJONES ESQUINA GABRIEL Y GALÁN DE SALAMANCA  
 PLANO ORIENTATIVO SUJETO A MODIFICACIONES EN EL PROYECTO, NO CONSTITUYE DOCUMENTO CONTRACTUAL, LA DISTRIBUCIÓN DE MUEBLES Y COCINA ES ORIENTATIVA.



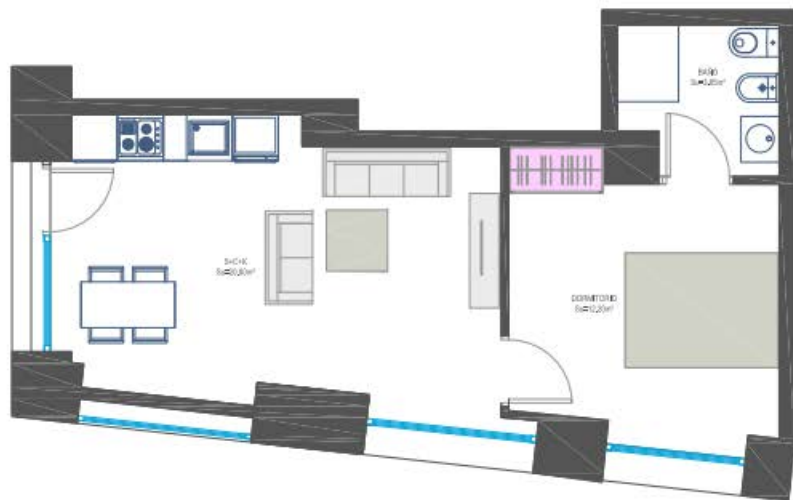

APARTAMENTO 5

Su=36.85m<sup>2</sup>

Sc=46.80m<sup>2</sup>



**GREMARSAN HABITAT XXI S.L.**

APARTAMENTOS EN CALLE GARCÍA DE QUIJONES ESQUINA GABRIEL Y GALÁN DE SALAMANCA

PLANO ORIENTATIVO SUJETO A MODIFICACIONES EN EL PROYECTO, NO CONSTITUYE DOCUMENTO CONTRACTUAL, LA DISTRIBUCIÓN DE MUEBLES Y COCINA ES ORIENTATIVA.



**GREMARSAN**



**JAVIER GIL ARCHITECTO**  
 PCO JAVIER GIL ARCHITECTO S.L. 2248  
 Calle Vía S. Urbanización La Mina  
 37154 Villares de 1º Pinar (Salamanca)  
 923237911-62096815  
 javiergil@jgarcia.net

# VENDIDO

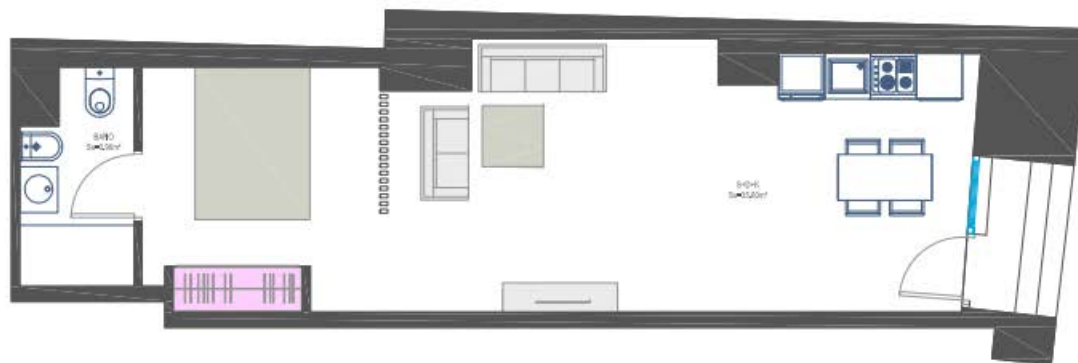

ESTUDIO 6  
Su=39.70m<sup>2</sup>  
Sc=52.20m<sup>2</sup>

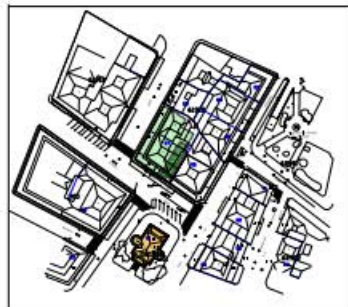

**GREMARSAN HABITAT XXI S.L.**

APARTAMENTOS EN CALLE GARCÍA DE QUIJONES ESQUINA GABRIEL Y GALÁN DE SALAMANCA  
PLANO ORIENTATIVO SUJETO A MODIFICACIONES EN EL PROYECTO, NO CONSTITUYE DOCUMENTO CONTRACTUAL, LA DISTRIBUCIÓN DE MUEBLES Y COCINA ES ORIENTATIVA.



**JAVIER GIL**  
JAVIER GIL ARQUITECTO  
FCC-JAVIER GIL MANTOS COL. 2216  
Calle Mini 8 - Vitoria/Gaceta La Mina  
37136 Vitoria de G. (País Vasco)  
923278142-923088115  
javier.gil@habitatxxi.com