

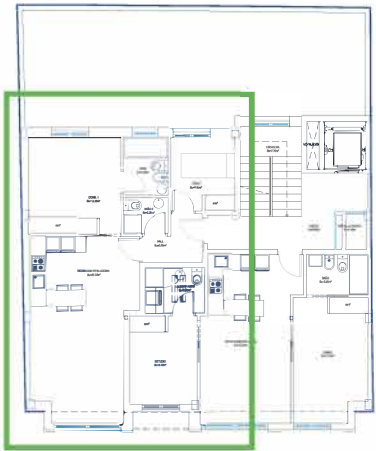

**VEN  
DI  
DO**



calle Colombia 12

	superficie útil	superficie construida	superficie computable
<b>VIVIENDA A 2 Dorm</b>	<b>53,45 m²</b>	<b>65,05 m²</b>	<b>65,05 m²</b>
salon-comedor-cocina	25,35		
hall-distribuidor	3,20		
dormitorio 1	12,50		
baño 1	3,55		
dormitorio 2	6,60		
baño 2	2,25		

# VIVIENDA A - 1ª PLANTA

VIVIENDA con patio interior

**GREMARSAN HABITAT XXI S.L.**

VIVIENDAS Y GARAJES EN CALLE COLOMBIA 12 DE SALAMANCA

PLANO ORIENTATIVO SUJETO A MODIFICACIONES EN EL PROYECTO. NO CONSTITUYE DOCUMENTO CONTRACTUAL.  
LA DISTRIBUCIÓN DE MUEBLES Y COCINA ES ORIENTATIVA.



**JAVIER GIL. ARQUITECTO**  
FCO JAVIER GIL SANTOS COL. 2216  
Calle Miro 6, Urbanización La Mina  
37184 Villares de la Reina (Salamanca)  
923262791-629069615  
javiergil.arqto@telefonica.net

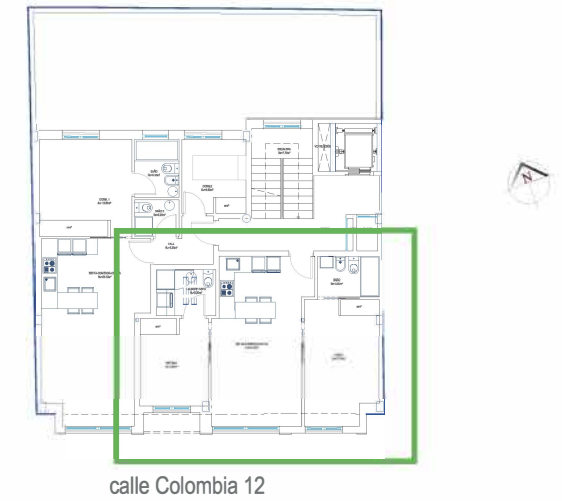

calle Colombia 12

**VEN  
DI  
DO**



calle Colombia

		superficie útil	superficie construida	superficie computable
VIVIENDA B	2 Dorm	50,15 m²	56,55 m²	56,55 m²
salon-comedor-cocina		21,70		
dormitorio 1		12,70		
baño 1		3,50		
dormitorio 2		8,45		
laundry-aseo		3,80		

# VIVIENDA B - 1ª PLANTA



**GREMARSAN HABITAT XXI S.L.**

VIVIENDAS Y GARAJES EN CALLE COLOMBIA 12 DE SALAMANCA

PLANO ORIENTATIVO SUJETO A MODIFICACIONES EN EL PROYECTO. NO CONSTITUYE DOCUMENTO CONTRACTUAL.  
LA DISTRIBUCIÓN DE MUEBLES Y COCINA ES ORIENTATIVA.



**JAVIER GIL. ARQUITECTO**  
FCO JAVIER GIL SANTOS COL. 2216  
Calle Miro 6, Urbanización La Mina  
37184 Villares de la Reina (Salamanca)  
923262791-629069815  
javiergil.arqto@telefonica.net

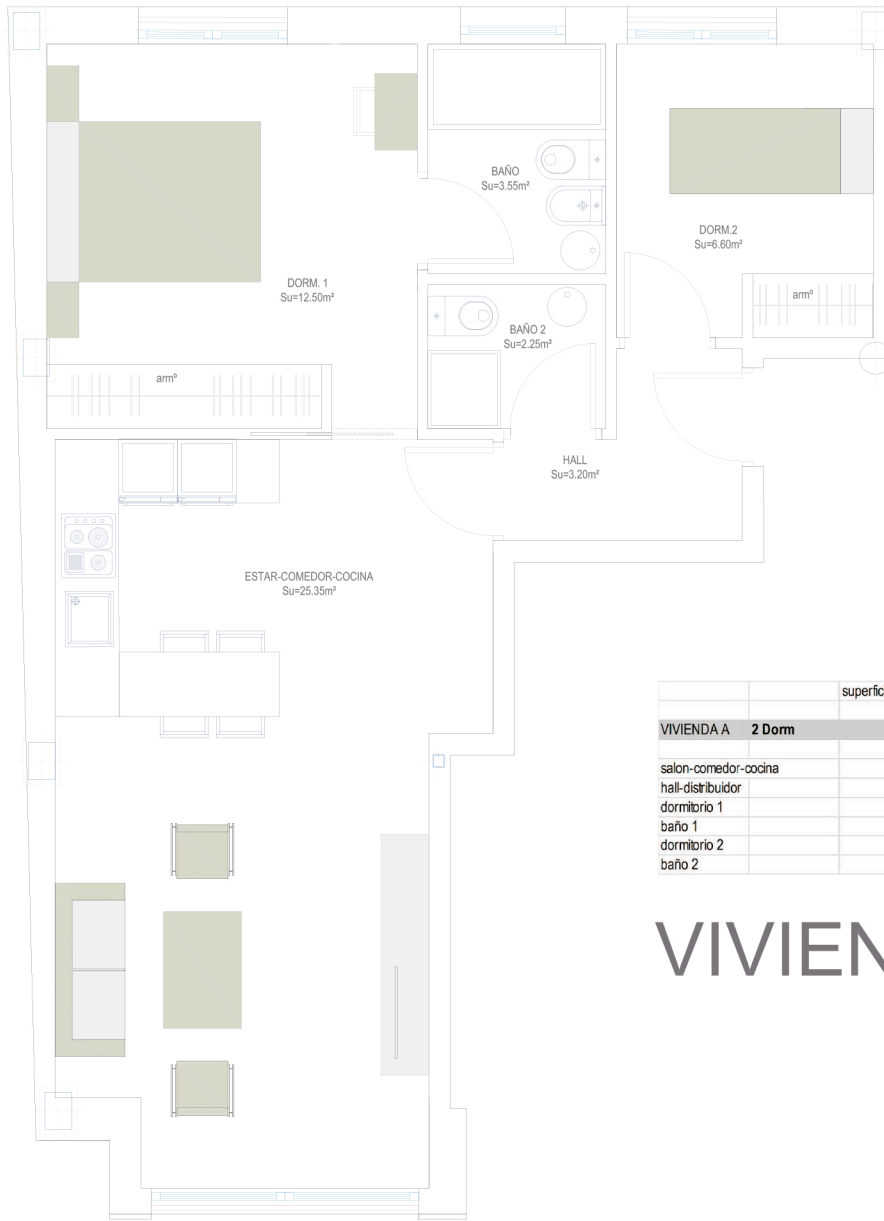

**VEN  
DI  
DO**

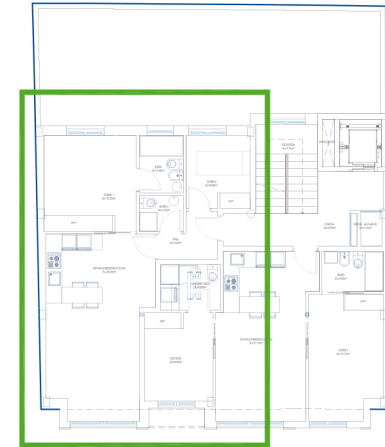

calle Colombia 12



	superficie útil	superficie construida	superficie computable
<b>VIVIENDA A 2 Dorm</b>	<b>53,45 m²</b>	<b>65,05 m²</b>	<b>65,05 m²</b>
salon-comedor-cocina	25,35		
hall-distribuidor	3,20		
dormitorio 1	12,50		
baño 1	3,55		
dormitorio 2	6,60		
baño 2	2,25		

## VIVIENDA A - 2ª PLANTA

calle Colombia



**GREMARSAN HABITAT XXI S.L.**

VIVIENDAS Y GARAJES EN CALLE COLOMBIA 12 DE SALAMANCA

PLANO ORIENTATIVO SUJETO A MODIFICACIONES EN EL PROYECTO. NO CONSTITUYE DOCUMENTO CONTRACTUAL.

LA DISTRIBUCIÓN DE MUEBLES Y COCINA ES ORIENTATIVA.



**JAVIER GIL, ARQUITECTO**  
 FCO JAVIER GIL SANTOS COL. 2216  
 Calle Miró 6. Urbanización La Mina  
 37184 Villares de la Reina (Salamanca)  
 923262791-629069815  
 javiergil.arqto@telefonica.net

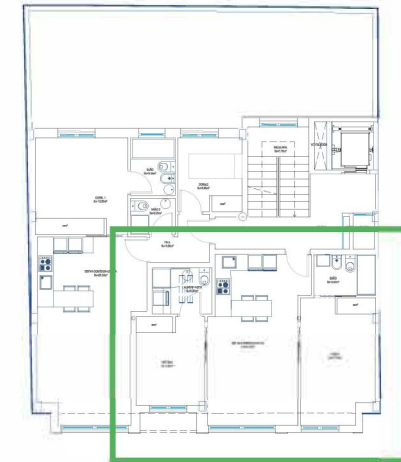

calle Colombia 12

**VEN  
DI  
DO**



calle Colombia

		superficie útil	superficie construida	superficie computable
VIVIENDA B	2 Dorm	50,15 m <sup>2</sup>	56,55 m <sup>2</sup>	56,55 m <sup>2</sup>
salon-comedor-cocina		21,70		
dormitorio 1		12,70		
baño 1		3,50		
dormitorio 2		8,45		
laundry-aseo		3,80		

## VIVIENDA B - 2ª PLANTA

**GREMARSAN HABITAT XXI S.L.**

VIVIENDAS Y GARAJES EN CALLE COLOMBIA 12 DE SALAMANCA

PLANO ORIENTATIVO SUJETO A MODIFICACIONES EN EL PROYECTO. NO CONSTITUYE DOCUMENTO CONTRACTUAL.

LA DISTRIBUCIÓN DE MUEBLES Y COCINA ES ORIENTATIVA.



**JAVIER GIL. ARQUITECTO**  
 FCO JAVIER GIL SANTOS COL. 2216  
 Calle Miró 6. Urbanización La Mina  
 37184 Villares de la Reina (Salamanca)  
 923262791-42969815  
 javiergil.arqto@telefonica.net

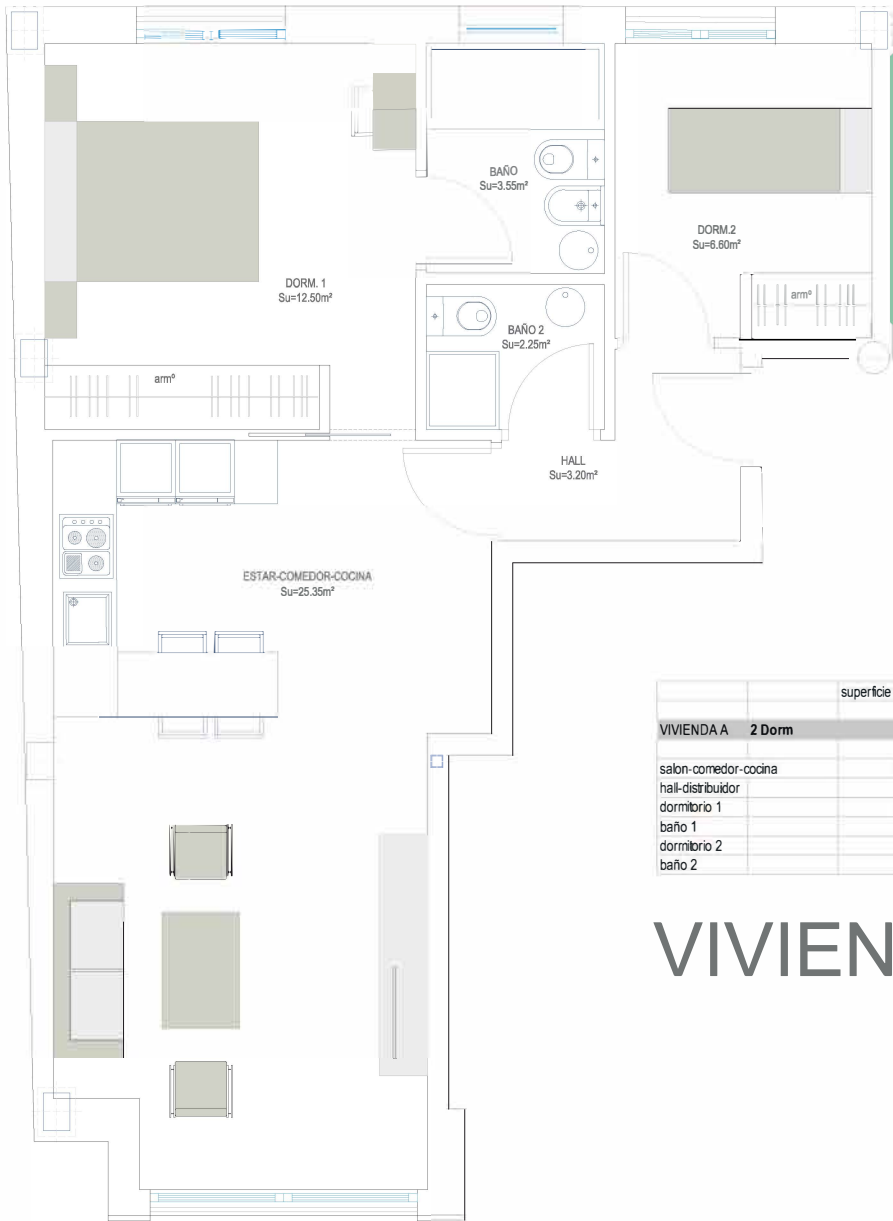

**VEN  
DI  
DO**

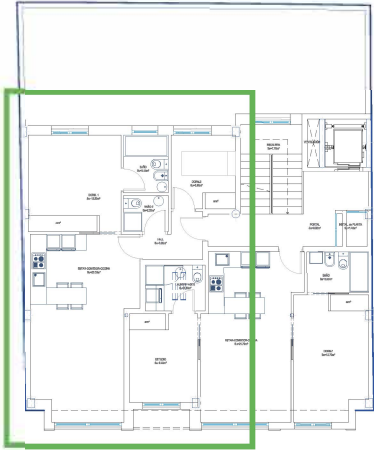

calle Colombia 12

	superficie útil	superficie construida	superficie computable
<b>VIVIENDA A 2 Dorm</b>	<b>53,45 m²</b>	<b>65,05 m²</b>	<b>65,05 m²</b>
salon-comedor-cocina	25,35		
hall-distribuidor	3,20		
dormitorio 1	12,50		
baño 1	3,55		
dormitorio 2	6,60		
baño 2	2,25		

# VIVIENDA A - 3ª PLANTA

calle Colombia

**GREMARSAN HABITAT XXI S.L.**

**VIVIENDAS Y GARAJES EN CALLE COLOMBIA 12 DE SALAMANCA**

PLANO ORIENTATIVO SUJETO A MODIFICACIONES EN EL PROYECTO. NO CONSTITUYE DOCUMENTO CONTRACTUAL.  
LA DISTRIBUCIÓN DE MUEBLES Y COCINA ES ORIENTATIVA.





calle Colombia 12

**VEN  
DI  
DO**



calle Colombia

		superficie útil	superficie construida	superficie computable
VIVIENDA B	2 Dorm	50,15 m <sup>2</sup>	56,55 m <sup>2</sup>	56,55 m <sup>2</sup>
salon-comedor-cocina		21,70		
dormitorio 1		12,70		
baño 1		3,50		
dormitorio 2		8,45		
laundry-aseo		3,80		

# VIVIENDA B - 3ª PLANTA

**GREMARSAN HABITAT XXI S.L.**

VIVIENDAS Y GARAJES EN CALLE COLOMBIA 12 DE SALAMANCA

PLANO ORIENTATIVO SUJETO A MODIFICACIONES EN EL PROYECTO. NO CONSTITUYE DOCUMENTO CONTRACTUAL.

LA DISTRIBUCIÓN DE MUEBLES Y COCINA ES ORIENTATIVA.



**JAVIER GIL. ARQUITECTO**  
 FCO JAVIER GIL SANTOS COL. 2216  
 Calle Miró 6. Urbanización La Mina  
 37184 Villares de la Reina (Salamanca)  
 923262791-929069818  
 javiergil.arqto@telefonica.net

**VEN  
DI  
DO**

		superficie útil	superficie construida	superficie computable
VIVIENDA A	1 Dorm	40,75 m <sup>2</sup>	49,85 m <sup>2</sup>	49,85 m <sup>2</sup>
salon-comedor-cocina		23,60		
dormitorio		13,60		
baño		3,55		

# VIVIENDA A - PLANTA ÁTICO

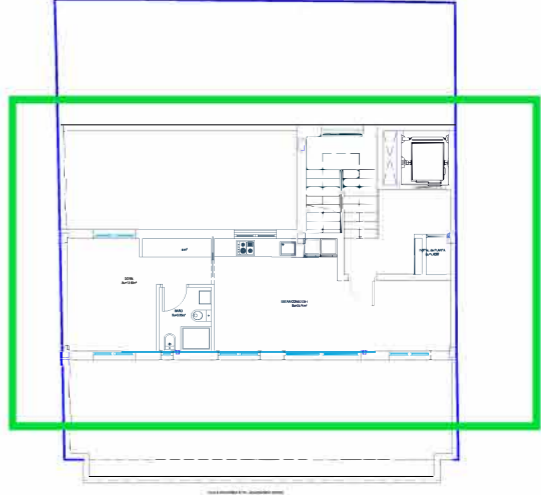

CALLE COLOMBIA N°12

**GREMARSAN HABITAT XXI S.L.**

VIVIENDAS Y GARAJES EN CALLE COLOMBIA 12 DE SALAMANCA

PLANO ORIENTATIVO SUJETO A MODIFICACIONES EN EL PROYECTO. NO CONSTITUYE DOCUMENTO CONTRACTUAL.

LA DISTRIBUCIÓN DE MUEBLES Y COCINA ES ORIENTATIVA.



JAVIER GIL. ARQUITECTO  
FCO JAVIER GIL SANTOS COL. 2216  
Calle Miró 6, Urbanización La Mina  
37184 Villares de la Reina (Salamanca)  
923262791-629069815  
javiergil.arqto@telefonica.net

