

calle Colombia 12

	superficie útil	superficie construida	superficie computable
VIVIENDA A 2 Dorm	53,45 m²	65,05 m²	65,05 m²
salon-comedor-cocina	25,35		
hall-distribuidor	3,20		
dormitorio 1	12,50		
baño 1	3,55		
dormitorio 2	6,60		
baño 2	2,25		

VIVIENDA A - 1ª PLANTA

VIVIENDA con patio interior

GREMARSAN HABITAT XXI S.L.

VIVIENDAS Y GARAJES EN CALLE COLOMBIA 12 DE SALAMANCA

PLANO ORIENTATIVO SUJETO A MODIFICACIONES EN EL PROYECTO. NO CONSTITUYE DOCUMENTO CONTRACTUAL.
LA DISTRIBUCIÓN DE MUEBLES Y COCINA ES ORIENTATIVA.



JAVIER GIL. ARQUITECTO
FCO JAVIER GIL SANTOS COL. 2216
Calle Miro 6, Urbanización La Mina
37184 Villares de la Reina (Salamanca)
923262791-629069615
javiergil.arqto@telefonica.net

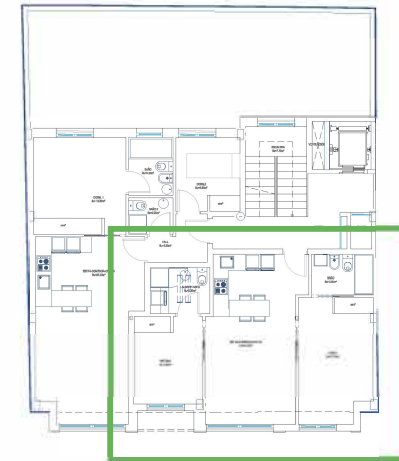

calle Colombia 12

**VEN
DI
DO**



calle Colombia

		superficie útil	superficie construida	superficie computable
VIVIENDA B	2 Dorm	50,15 m ²	56,55 m ²	56,55 m ²
salon-comedor-cocina		21,70		
dormitorio 1		12,70		
baño 1		3,50		
dormitorio 2		8,45		
laundry-aseo		3,80		

VIVIENDA B - 1ª PLANTA

GREMARSAN HABITAT XXI S.L.

VIVIENDAS Y GARAJES EN CALLE COLOMBIA 12 DE SALAMANCA

PLANO ORIENTATIVO SUJETO A MODIFICACIONES EN EL PROYECTO. NO CONSTITUYE DOCUMENTO CONTRACTUAL.

LA DISTRIBUCIÓN DE MUEBLES Y COCINA ES ORIENTATIVA.



JAVIER GIL. ARQUITECTO
 FCO JAVIER GIL SANTOS COL. 2216
 Calle Miró 6, Urbanización La Mina
 37184 Villares de la Reina (Salamanca)
 923262791-629069815
 javiergil.arqto@telefonica.net



**VEN
DI
DO**

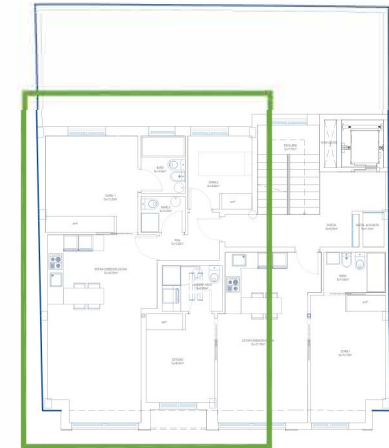

calle Colombia 12

	superficie útil	superficie construida	superficie computable
VIVIENDA A 2 Dorn	53,45 m²	65,05 m²	65,05 m²
salon-comedor-cocina	25,35		
hall-distribuidor	3,20		
dormitorio 1	12,50		
baño 1	3,55		
dormitorio 2	6,60		
baño 2	2,25		

VIVIENDA A - 2ª PLANTA

calle Colombia



GREMARSAN HABITAT XXI S.L.

VIVIENDAS Y GARAJES EN CALLE COLOMBIA 12 DE SALAMANCA

PLANO ORIENTATIVO SUJETO A MODIFICACIONES EN EL PROYECTO. NO CONSTITUYE DOCUMENTO CONTRACTUAL.

LA DISTRIBUCIÓN DE MUEBLES Y COCINA ES ORIENTATIVA.



JAVIER GIL ARQUITECTO
 FCO JAVIER GIL SANTOS COL. 22/16
 Calle Miró 6. Urbanización La Mina
 37184 Villares de la Reina (Salamanca)
 923262791-629069815
 javiergil.arqto@telefonica.net

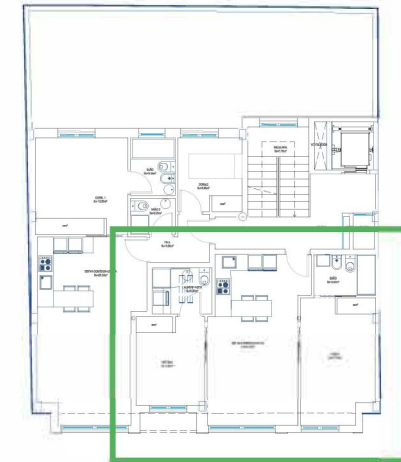

calle Colombia 12

**VEN
DI
DO**



calle Colombia

		superficie útil	superficie construida	superficie computable
VIVIENDA B	2 Dorm	50,15 m ²	56,55 m ²	56,55 m ²
salon-comedor-cocina		21,70		
dormitorio 1		12,70		
baño 1		3,50		
dormitorio 2		8,45		
laundry-aseo		3,80		

VIVIENDA B - 2ª PLANTA

GREMARSAN HABITAT XXI S.L.

VIVIENDAS Y GARAJES EN CALLE COLOMBIA 12 DE SALAMANCA

PLANO ORIENTATIVO SUJETO A MODIFICACIONES EN EL PROYECTO. NO CONSTITUYE DOCUMENTO CONTRACTUAL.

LA DISTRIBUCIÓN DE MUEBLES Y COCINA ES ORIENTATIVA.



JAVIER GIL. ARQUITECTO
 FCO JAVIER GIL SANTOS COL. 2216
 Calle Miró 6. Urbanización La Mina
 37184 Villares de la Reina (Salamanca)
 923262791-42969818
 javiergil.arqto@telefonica.net

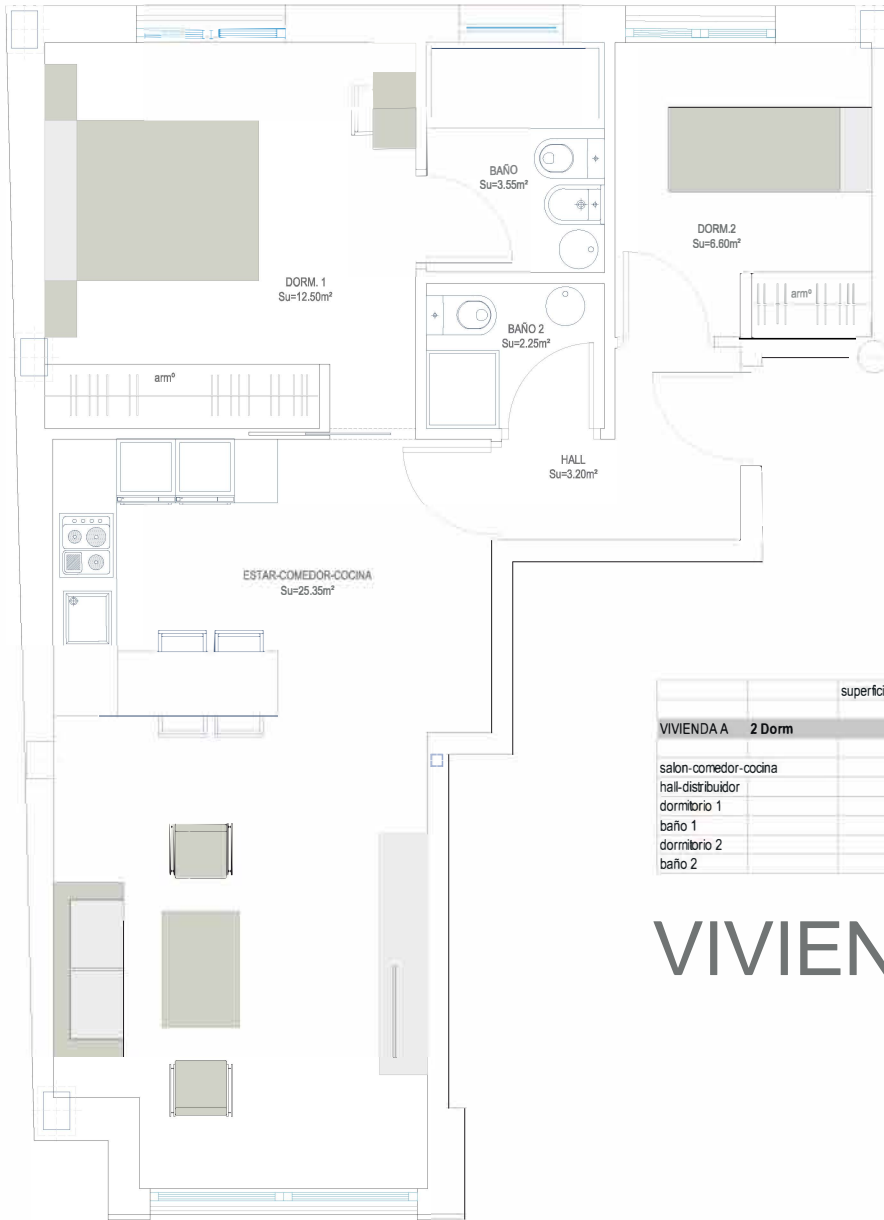

**VEN
DI
DO**

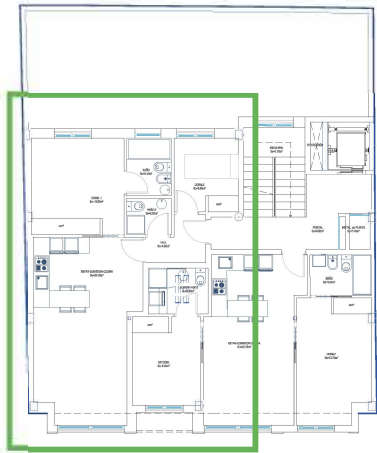

calle Colombia 12

	superficie útil	superficie construida	superficie computable
VIVIENDA A 2 Dorm	53,45 m²	65,05 m²	65,05 m²
salon-comedor-cocina	25,35		
hall-distribuidor	3,20		
dormitorio 1	12,50		
baño 1	3,55		
dormitorio 2	6,60		
baño 2	2,25		

VIVIENDA A - 3ª PLANTA

calle Colombia

GREMARSAN HABITAT XXI S.L.

VIVIENDAS Y GARAJES EN CALLE COLOMBIA 12 DE SALAMANCA

PLANO ORIENTATIVO SUJETO A MODIFICACIONES EN EL PROYECTO. NO CONSTITUYE DOCUMENTO CONTRACTUAL.
LA DISTRIBUCIÓN DE MUEBLES Y COCINA ES ORIENTATIVA.



JAVIER GIL. ARQUITECTO
FCO JAVIER GIL SANTOS COL. 2216
Calle Miro 6, Urbanización La Mina
37184 Villares de la Reina (Salamanca)
923262791-629069615
javiergil.arqto@telefonica.net

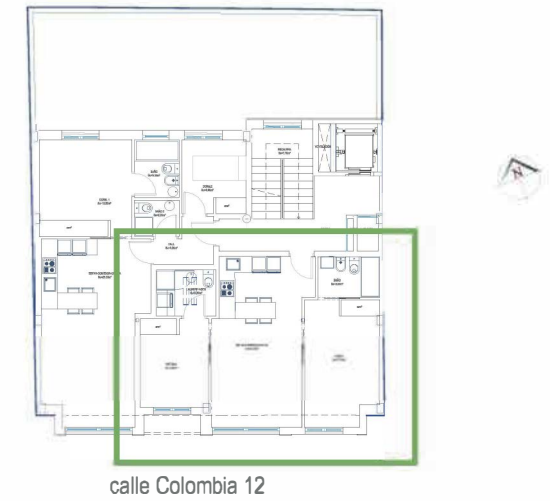

calle Colombia 12

**VEN
DI
DO**



calle Colombia

		superficie útil	superficie construida	superficie computable
VIVIENDA B	2 Dorm	50,15 m²	56,55 m²	56,55 m²
salon-comedor-cocina		21,70		
dormitorio 1		12,70		
baño 1		3,50		
dormitorio 2		8,45		
laundry-aseo		3,80		

VIVIENDA B - 3ª PLANTA



GREMARSAN HABITAT XXI S.L.

VIVIENDAS Y GARAJES EN CALLE COLOMBIA 12 DE SALAMANCA

PLANO ORIENTATIVO SUJETO A MODIFICACIONES EN EL PROYECTO. NO CONSTITUYE DOCUMENTO CONTRACTUAL.
LA DISTRIBUCIÓN DE MUEBLES Y COCINA ES ORIENTATIVA.



JAVIER GIL. ARQUITECTO
FCO JAVIER GIL SANTOS COL. 2216
Calle Miró 6. Urbanización La Mina
37184 Villares de la Reina (Salamanca)
923262791-929069818
javiergil.arqto@telefonica.net

**VEN
DI
DO**

		superficie útil	superficie construida	superficie computable
VIVIENDA A	1 Dorm	40,75 m ²	49,85 m ²	49,85 m ²
salon-comedor-cocina		23,60		
dormitorio		13,60		
baño		3,55		

VIVIENDA A - PLANTA ÁTICO

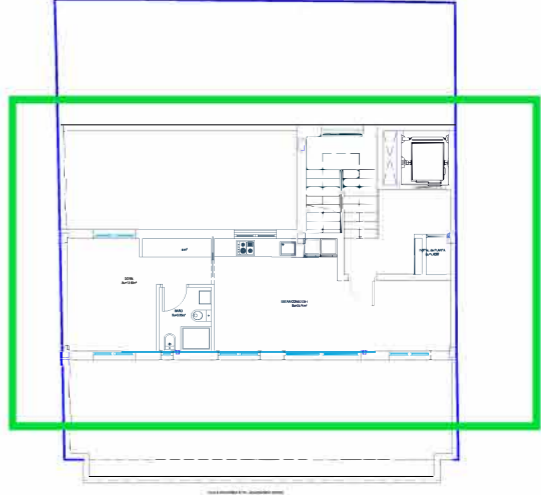

CALLE COLOMBIA Nº 12

GREMARSAN HABITAT XXI S.L.

VIVIENDAS Y GARAJES EN CALLE COLOMBIA 12 DE SALAMANCA

PLANO ORIENTATIVO SUJETO A MODIFICACIONES EN EL PROYECTO. NO CONSTITUYE DOCUMENTO CONTRACTUAL.

LA DISTRIBUCIÓN DE MUEBLES Y COCINA ES ORIENTATIVA.



JAVIER GIL. ARQUITECTO
FCO JAVIER GIL SANTOS COL. 2216
Calle Miró 6, Urbanización La Mina
37184 Villares de la Reina (Salamanca)
923262791-629069815
javierrgil.arqto@telefonica.net